

MAHARASHTRA UNIVERSITY OF HEALTH SCIENCES, NASHIK

INFRASTRUCTURE DETAILS OF COLLEGE AND HOSPITAL

Sr. No.	Particulars to be verified	Details on College Website	Adequate/ Inadequate
College			
1	Land details (as per M.S.R.): Total land (Not less than 2 acres), (Owned or leased land), unitary or not, NA of all land, 7/12 extracts of all land, Constructed Area Details 25,019.41 Sq.ft. (Applicable only to Private Colleges). (Verify land documents & Government permissions documents are uploaded on College Website.) (No Land/ Construction documents shall be submitted to the University. Only deficit information to be pointed out to the University).	Yes	Adequate
2	Dean office, Professor's Office, Associate Professor's Office, Assistant Professor's Office, Administrative Block as per M.S.R..	Yes	Adequate
3	All DEPARTMENTS (as per M.S.R.): Human Anatomy, Human Physiology, Electrotherapy & Electrodiagnosis, Kinesiotherapy & Physical Diagnosis, Musculoskeletal Physiotherapy, Neuro Physiotherapy, Cardiovascular & Respiratory Physiotherapy, Community Physiotherapy	Yes	Adequate
4	College Library (as per M.S.R.): Area (1200 Sq.Ft.), Reading Rooms for Students, Staff Reading Room, Room for Books & Journals, Rooms for Librarian and Other Staff; Journal Room, Number of Computers with internet facility with minimum 15 nodes, Photocopier Machine, Total No. of books, Number of Journals: (Titles only), (Multiple volumes / issues of one title should be counted as ONE).	Yes	Adequate
	No. of books added in last year: No. of Journals titles added in last year : [Bills shall be verified by the Committee.]	Yes	Adequate
	Digital Library /e – Library availability	Yes	Adequate
5	Details of all Lecture Theatres with Seating Capacity (as per M.S.R.) along with AV Aids including overhead projector, LCD Projector and a microphone / multi Podium system. There shall be provision for E-class. Lecture halls must have facilities for conversion into E-class/Virtual class for teaching.	Yes	Adequate
6	Conference Room for Faculty: (as per M.S.R.)	Yes	Adequate
7	Mini Auditorium: (15 Sq.Ft./Student) (as per M.S.R.)	Yes	Adequate
8	Class Rooms: (15 Sq.Ft./Student) (as per M.S.R.)	Yes	Adequate
9	Core Laboratories: (50 Sq.Ft./Student) (as per M.S.R.) Exercise Physiology & Fitness : Computerized Treadmill, Bicycle ergometer with speedometer, Skin fold caliper, Body composition analyzer, Weighing scale with height measurement, Spirometer, Peak flow meter, Energy Consumption analyzer, Pulse Oxymeter, ECG, Flutter, Inspiratory Muscle Trainer, Oxygen Cylinder, Nebulizer (ultrasonic), Nebulizer (Jet), Portable Suction Machine, B.P. Apparatus & Stethoscope, Shuttle Walk Test Software (Desirable).	Yes	Adequate
10	Physiotherapy Museum: (as per M.S.R.) (Desirable)	No	
11	Yoga / Clinical Skill Laboratory: (60 Sq.Ft./Student) (as per M.S.R.) Yoga Mats / Pediatric Mats / Mats for Training Neurotherapeutic Skills, Adjustable Manual Therapy Plinth, Therabands & Theratubes, Swiss balls, Stability Trainers, Sensory Assessment Kit, Balance Assessment & Training Equipment, Stools, Benches, Wheel Chairs, Stairs, Ramps For Training Transfers.	Yes	Adequate
12	University Examination Infrastructure: Strong Room for examination a) (Area- 1200 sq.ft, b) Shelf, c) Steel cupboard – 1, d) CCTV, Photocopier Machine, Examination hall with benches, Parking Facility for University vehicle, Guest house facility	No	

13	Residential quarter facility for staff: Teaching, Non-teaching, Paramedical & Nursing staff	NA	
14	Other facilities: Hospital Waste Management Unit, Research Cell, Intercom Network, Playground, P.T Teacher or Instructor, Common Rooms for Boys, Common Room for Girls, Cafeteria, Facility for indoor games, Gymnasium / Gymkhana Facility,.	Yes	Adequate
15	Hostel Facility: Boys (UG), Girls (UG), Interns, Canteen Facility, Warden/ Rector, Hygiene, etc. [Note: Verify Canteen Facility is monitored as per MUHS Circular No.18/2019 dated 19/03/2019.]	Yes	Adequate
	<ul style="list-style-type: none"> As per Central Council Norms/ University Norms, above Infrastructure must be available at College and all information with photographs must be uploaded on College Website. If Infrastructure is available, then mark "Adequate" & do not attach any documents. In case of "Inadequate", it must be marked as "Inadequate" with documentary evidence. 		

HOSPITAL			
16	Hospital Details	Details on College Website	Adequate/ Inadequate
	Name of the Hospital : HCG Manavata Hospital Suyash Hospital CNS Hospital Six Sigma Medicare & Research Ltd. Shri Guruji Rugnalaya Sahyadri Hospital	Yes	Adequate
	Bed Strength :750		
	Number of beds registered as per BNH act: 750		
17	Clinical Facilities : Parent / Attached Hospital (Govt./Civil/Private) Must be within 10km. radius of the College		
a.	Total built up area of Hospital (in Sq.Ft.) : 2,45,787	Yes	Adequate
b.	Whether Hospital is registered under any act under Local Authority such as Corporation, Municipality, Gram Panchayat etc.: (Please attach copy of registration certificate)	Yes	Adequate
c.	Whether Casualty is available and functional :	Yes	Adequate
18	Required Beds (UG & PG) Indoor and Outdoor Facility (as per M.S.R.)		
19	Ambulances : Owned, Hired		NA
	Any other		
	<ul style="list-style-type: none"> As per Central Council Norms/ University Norms, above Infrastructure must be available at College and all information with photographs must be uploaded on College Website. If Infrastructure is available, then mark "Adequate" & do not attach any documents. In case of "Inadequate", it must be marked as "Inadequate" with documentary evidence. 		



 Dean/ Principal Stamp & Signature
 Secretary & Director General
 Gokhale Education Society

गाव नमुना सात (अधिकार अभिलेख पत्रक)

[महाराष्ट्र जमीन महसूल अधिकार अभिलेख आणि नोंदवह्या (तयार करणे व सुविनीत ठेवणे) नियम, १९७१ चातील नियम ३, ५, ६ आणि ७]

गाव :- नाशिक शहर - ३

तालुका :- नाशिक

जिल्हा :- नाशिक

भूमापन क्रमांक व उपविभाग : 730

FOR LEGAL PURPOSE

भूधारणा पध्दती : भोगवटादार वर्ग - I

शेताचे स्थानिक नाव :

इनामवर्ग 7 गंधापुर वाटेचे दक्षिणेश

क्षेत्र, एकक व आकारणा	खात क्र.	भोगवटादाराचे नाव	क्षेत्र	आकार	पा.ख.	फ.पा.	कुळ, खंड व इतर अधिकार
क्षेत्राचे एकक अक्षयिक चिन शेती आकारणी	आर.चौ.मी क्षेत्र 43.23.00 0.00	18165 गोखले एन्वुव्हेशन सोसा मुंबई	43.23.00			(12378)	कुळाचे भाग व इतर इतर अधिकार इतर सरकार तर्फे मे हब्बु गिन्हेवाच रेक्ट पब्लिक इन्वुव्हेशन संपुर्वर प्रेसिडन्सी पुना ट्रस्ट हीन स्के फुट 905 चातील हॉटेस व किचनचे कृष्यतात धुवेम जन्हेरी इ 8 धवार्वमेटचा दस्त भेगाटी प्रिन्सीपल टी धवे सुतकर्णी इ 4 करारनामा मुदत 99 वर्षे करून वेणार वहीवालदार सेक्रेटरी गोखले एन्वुव्हेशन सोसायटी नाशिक (19590) प्रस्तुत केरकार : नाही.
कुल क्षेत्रात (1110 X 1569 X 2145 X 3441 X 3442 X 12378 X 12731 X 13319 X 19690 X 20699 X 103319 X 300009 X 300516)							शेता आणि भूमापन चिन्हे :

सूचना : या संकेतस्थळावर दर्शविलेली माहिती ही कोणत्याही शासकीय अथवा कायदेशीर बाबीसाठी वापरता येणार नाही.

गाव नमुना वारा (पिकांची नोंदवही)

[महाराष्ट्र जमीन महसूल अधिकार अभिलेख आणि नोंदवह्या (तयार करणे व सुविनीत ठेवणे) नियम, १९७१ चातील नियम २१]

गाव :- नाशिक शहर - ३

तालुका :- नाशिक

जिल्हा :- नाशिक

भूमापन क्रमांक व उपविभाग : 730

वर्ष	हंगाम	पिकांचे जमीन क्षेत्राचा तपशील						लागवडीसाठी उपलब्ध नसलेली जमीन		जल सिंचनाचे साधन	शेता
		मिश्र पिकांखालील क्षेत्र			निर्भर पिकांखालील क्षेत्र			स्वरूप	क्षेत्र		
		मिश्रपिकांचा संकेत क्रमांक	जल सिंचित	अजल सिंचित	पिकांचे नाव	जल सिंचित	अजल सिंचित				
(1)	(2)	(3)	(4)	(5)	(6)	(7)	(8)	(9)	(10)	(11)	(12)
		आर.चौ.मी	आर.चौ.मी	आर.चौ.मी	आर.चौ.मी	आर.चौ.मी	आर.चौ.मी	आर.चौ.मी	आर.चौ.मी	आर.चौ.मी	आर.चौ.मी



ATTESTED BY

PRINCIPAL
G. E. Society's

अहवाल दिनांक : 24/07/2018

गाव नमुना सात

अधिकार अभिलेख पत्रक

(महाराष्ट्र जमीन महसूल अधिकार अभिलेख आणि नोंदवहया (तयार करणे व सुस्थितीत ठेवणे) नियम, १९७१ यातील नियम ३, ५, ६ आणि ७)

गाव :- नाशिक शहर - ३

तालुका :- नाशिक

जिल्हा :- नाशिक

गट क्रमांक व उपविभाग : 730

गट क्रमांक व उपविभाग 730	भुधारणा पद्धती भोगवटादार वर्ग - I	भोगवटादाराचे नांव
शेतीचे स्थानिक नांव इनामवर्ग 7 गंगापूर वाटेचे दक्षिणेस	क्षेत्र आकार आणि पै	पो.ख. फे.फा
		खाते क्रमांक



क्षेत्र एवढे आर.पॉ.मो	गोखले एज्युकेशन सोसा मुंबई	43 23 000	10165
विद्ये शक्ती			12378
जिरायत			
वागायत			
तरी			
वरकस			
इतर			
एकूण क्षेत्र			
पोटखराब (लागवडीस अयोग्य)			
वर्ग (अ)			
वर्ग (ब)			
एकूण पो 0.00.00			
ख			
जुडी किवा विशेष			
कारणी			
	(1110),(1550),(2145),(3441),(3442),(12378),(12731),(13319),(19590), (20898),(103319),(300009)		सीमा आणि भुमापन चिन्हे

सुचना या सातबारावर संबंधित तलाठी अथवा नायब तहसीलदार यांची सही व शिक्का असल्यास शासकीय कामासाठी वैध समजावा.



गाव नमुना बारा

अधिकार अभिलेख पत्रक

(महाराष्ट्र जमीन महसूल अधिकार अभिलेख आणि नोंदवहया (तयार करणे व सुस्थितीत ठेवणे) नियम, १९७१ यातील नियम २९)

गाव - नाशिक शहर - ३

तालुका - नाशिक

जिल्हा - नाशिक

गट क्रमांक व उपविभाग : ७३०

पिकाखालील क्षेत्राचा तपशील											लागवडीसाठी उपलब्ध नसलेली जमीन		जल सिंचनाचे साधन	शेरा
मिश्र पिकाखालील क्षेत्र						निर्भळ पिकाखालील क्षेत्र								
घटक पिके व प्रत्येकाखालील क्षेत्र														
वर्ष	हंगाम	मिश्रणाचा संकेत क्रमांक	जल सिंचित	अजल सिंचित	पिकांचे नाव	जल सिंचित	अजल सिंचित	पिकांचे नाव	जल सिंचित	अजल सिंचित	स्वरूप	क्षेत्र		
(१)	(२)	(३)	(४)	(५)	(६)	(७)	(८)	(९)	(१०)	(११)	(१२)	(१३)	(१४)	(१५)
			हे.आर.चौ.मी	हे.आर.चौ.मी		हे.आर.चौ.मी	हे.आर.चौ.मी		हे.आर.चौ.मी	हे.आर.चौ.मी		हे.आर.चौ.मी		
2010-11	संपूर्ण वर्ष										बंगला व पडीत	43.2300		
2011-12	संपूर्ण वर्ष										बंगला व पडीत	43.2300		
2012-13	संपूर्ण वर्ष										बंगला व पडीत	43.2300		

सुचना : या सातबारावर संबंधित तलाठी अथवा नायब तहसीलदार यांची सही व शिक्का असल्यास शासकीय कामासाठी वैध समजावा.



नाशिक महानगरपालिका, नाशिक

नाशिक, महाराष्ट्र, भारत

नाशिक महानगरपालिका, नाशिक • नाशिक महानगरपालिका, नाशिक

☎ पी वी एक्स

नाशिक महानगरपालिका, नाशिक • नाशिक महानगरपालिका, नाशिक

नाशिक महानगरपालिका, नाशिक • नाशिक महानगरपालिका, नाशिक

नगररचना विभाग

ना. क्र./नगररचना/पत्रव्यवस्था/१/२००९

दिनांक - ०४/०३/२००९

प्रति,

मा. गाँव

मा. गाँव एन्ज्केशन सोसायटी

नाशिक.

विषय - डाखला मिळणे बाबत...

संदर्भ - आपला दि. १२/०२/२००९ चा अर्ज

उपरोक्त संदर्भात विषयाबाबत डाखला देण्यात येतो की, नाशिक महानगरपालिकेच्या मजूर विकास योजनेच्या आराखड्यात मांजे नाशिक शिवागतील स.न. १३०, अंतिम भूखंड क्रमांक ४८४ व ४८४ अ नगररचना योजना नाशिक क्र.२ च्या अंवाटे बुकनुसार उपरोक्त मिळकत ही गाँवले एन्ज्केशन सोसायटीच्या मालकीचे दर्शविण्यात आलेली आहे. सदरहू मिळकत शैक्षणिक उपयोगासाठी वापरली जाते.

कार्यकारी अभियंता

नगररचना विभाग

नाशिक महानगरपालिका, नाशिक.



नाशिक महानगरपालिका, नाशिक

इमारत बांधकामाचा वापर करणे याबतचा दाखला
2524 (पूर्ण / भागशाः)

जायज नं. / "नगर रचना" / 2528
दिनांक 25/04/2009

जोखले एड्युकेशन सोसायटी.

नाशिक.

संदर्भ : तुमचा दिनांक 92/04/2009 चा अर्ज क्रमांक 39/890.

ना देण्यात येतो की, नाशिक शिवारातील/वि.स.न., स.नं. 030 (पैकी)

रु. 8.88 पैकी मधील इमारतीच्या खिलीग नं. 58 लक्षमज्या पूर्विसाक्षित्रीग नं. 55 तळधर
मधील बांधकाम परवानगी क्र. नाशिक/39/2009 दिनांक 20/02/2009 अन्वये

किटेक्ट/इंजि./सुपरवायझर, श्री. जयंत कोळते, नाशिक.

शाली पूर्ण झाली असून निवासी / निवासेवर / शैक्षणिक कारणासाठी खालील अटी शर्तीस अधिन राहून
करणेस परवानगी देण्यात येत आहे.

घकाम क्षेत्र (एडापु. 00 पैकी) 3985.85 चौ. मि. चौ. मि.

3358.80 चौ. मि. [खिलीग नं. 58, 55, 56.] चौ. मि.

इमारतीचा वापर निवासी / निवासेवर / शैक्षणिक कारणाकरिताच करता येईल त्या वापरात बदल करता
नाही. वापरात बदल करावयाचा झाल्यास इकडील कार्यलयाची पूर्व परवानगी घ्यावी लागेल.
आकारणीसाठी आकारणी प्रत अधिका (कर) घरपट्टी विभाग यांचेकडे पाठविण्यात आली आहे तरी घरपट्टी
संबंधीत विभागाकडे त्वरीत संपर्क साधवा.
फेज विज पुरवठा करणेस हरकत नाही.
पूर्ण केलेल्या इमारतीत म.न.पा. च्या पूर्व परवानगी शिवाय वापरामध्ये व बांधकामा मध्ये कोणताही बदल

रिजोडणी फी रु. 33,000/- पावती रु. 9922/09 अन्वये दि. 20/04/2009
अनुले आहे. एड्याधकाम विकास शुल्क (शैक्षणिक) रु. 8,29,300/- पावती
रु. 2/59 अन्वये दि. 20/04/2009 रोजी झाले आहे
थे अयत्मीशिंग रु. 29,000/- पावती रु. 9922/09 अन्वये
दि. 20/04/2009 रोजी झाले आहे.

कार्यकारी अभियंता
नगर रचना विभाग,
नाशिक महानगरपालिका, नाशिक



पत्र (रस)
नाम, पता, नशिक

पत्र/पत्रिका

नाशिक महानगरपालिका, नाशिक
अ. नं. 1/नशिक/मा.प.सं.वि.प/2325
दि. नं. 21/04/2008

नोदवले एम्प्लॉय्ज सोसायटी, नाशिक

रपीटी - असुवाय के कडिका कंपाउंड कार्करोड नाशिक याची
/ सधे नं. 1030 (पैडी) नाशिक जॉन - संपत्ती नं. जागेत सिडि नं. 83 लखमनरा [पुडी] +
3358-80 पो. नि. 818 (पुडी) जागेत सिडि नं. 84 लखमनरा + नशिक (पुडी) +
2/04/2008 पारतून मनपाच्या नियमानुसार परपटीची आकारणी व्हावी सदर आकारणी प्रत्यक्ष
णी वरून व्हावी. आकारणी वेळ्यानंतर त्याबाबत इकडील कार्यालयास सात दिवसांच्या आत कळवावे [पु.नं.]

ई-मेल
आर्डी. एमि. जरीव कोल्हा
फोन - 922481222

कार्यकारी अभियंता
नगर रचना विभाग, म.न.पा., नशिक



Principal
G. E. Society's
I. N. E. T. Nashik. 05

Principal

Town Planning Department
Office No. 74/1, North West, Nashik
Date: 04.03.2009

Notary
Education Society

Regarding Certificate

Your application dated 5.1.2009

With reference to above mentioned subject this is to certify that, as per the
Town Planning Map of Nashik Municipal Corporation Survey No. 730
Mauje Nashik, Final Land No. 484 and 484-A is owned by Gokhale
Society as per Town Planning Award Book, Nashik No. 2 and the said
is used for educational purpose

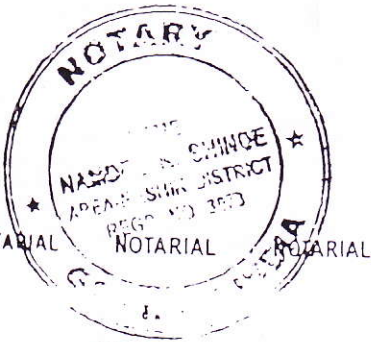

Sd/-
Executive Engineer,
Town Planning Department,
Nashik Municipal Corporation, Nashik

Principal
G. E. Society's
College of Engineering & Health Care
Nashik

Translation ATTESTED

Namdeo K. Ghinde
Advocate & Notary
Chamber No. 222, Maruti Chambers,
District Court Compound, Nashik-422 002

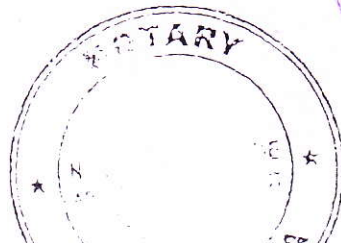

Details of Infrastructure

Sr. No.	Floor	Room Number	Name of the Room	Area in Sq. Ft.
1	Ground Floor	G1	Principal Office	328.09
2		G2	Admin Office	328.09
3		G3	Dept. of Comm.PT/ O.P.D.	680.39
4		G4	Dept. of Cardio - Respi. PT	680.39
5		G5	Dept. of Neurophysiotherapy	680.39
6		G6	Dept. of Musculoskeletal PT	929.69
7		G7	OPD	1391.03
8		G8	Store	574.86
9		G9	Toilet Block	139.5
10		G10	Anatomy Lab	929.69
11		G11	Class Room 4	680.39
12		G12	Dept. of Yoga & Clinical skills Lab	680.39
13		G13	Wash Room	214.63
14		G14	Corridor/Passage/Stair	2270.88
15		G15	Store	288.47
Total Ground Floor Area				10796.83
15	First Floor	F1	Girl's Common Room	328.09
16		F2	Staff Room	328.09
17		F3	Class Room 1	680.39
18		F4	Class Room 2	680.39
19		F5	Class Room 3	680.39
20		F6	Reading Room	929.69
21		F7	Library	1391.03
22		F8	Kinesiotherapy Lab (Therapeutic Gym.)	1513.63
23		F9	Boy's Common Room	329.81
24		F10	Physiology Lab	929.69
25		F11	Electrotherapy & Electrodiagnosis	680.39
26		F12	Electrotherapy & Functional Diagnosis	680.39
27		F13	Wash Room	214.63
28		F14	Record / Store Room	87.62
29		F15	Corridor/Passage/Stair	2545.79
Total First Floor Area				12000.03
29	Second Floor		Auditorium (Common facility)	1513.63
Total Second Floor Area				1513.63
30	Terrace Floor	T1	Store Room	617.75
31		T2	Lift Room	91.17
Total Area				708.92
Total Area				25019.41



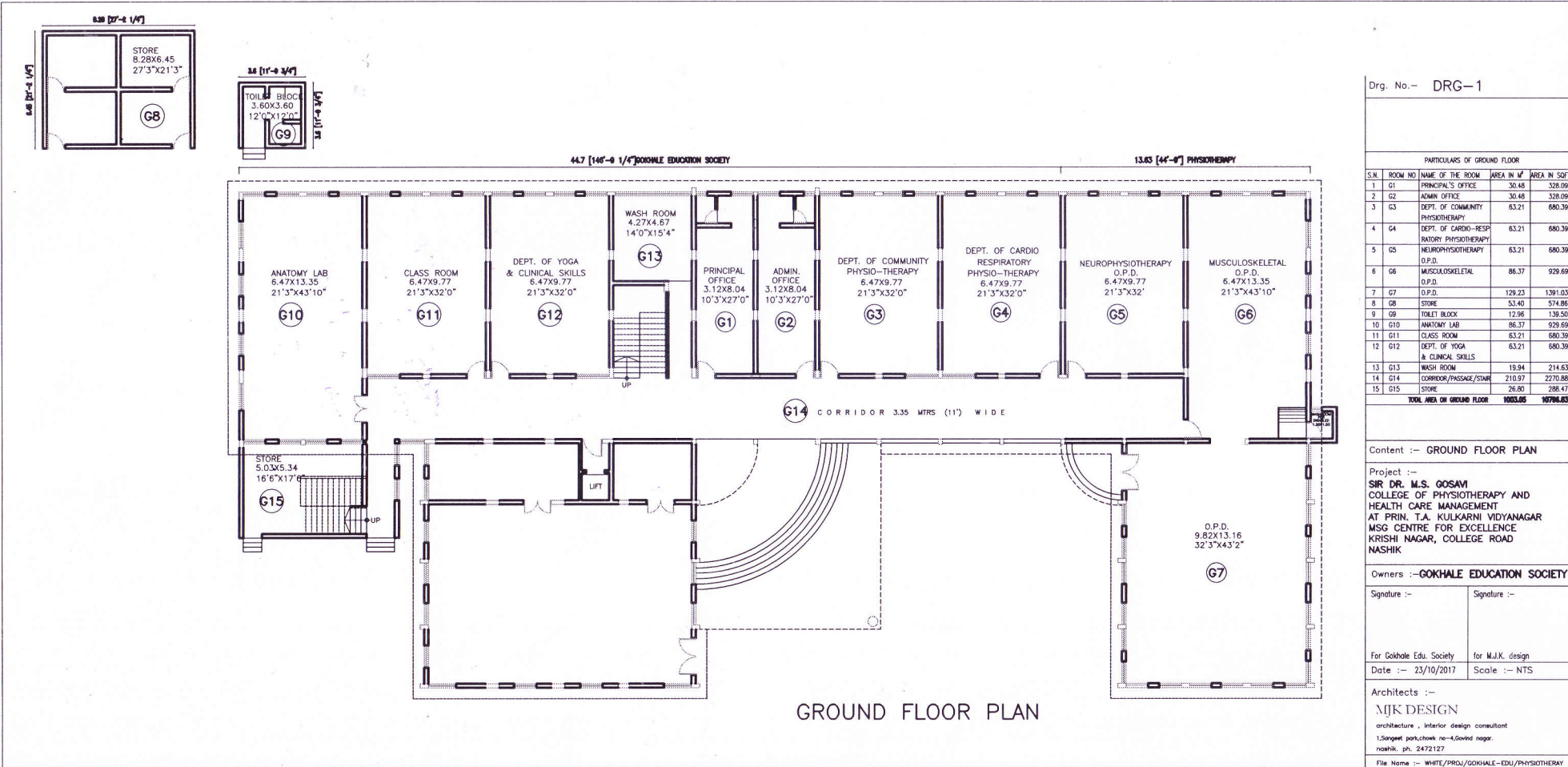

Drg. No.- DRG-1

Content :- GROUND FLOOR PLAN

Project :-
SIR DR. M.S. GOSAVI
 COLLEGE OF PHYSIOTHERAPY AND
 HEALTH CARE MANAGEMENT
 AT PRIN. T.A. KULKARNI VIDYANAGAR
 MSG CENTRE FOR EXCELLENCE
 KRISHI NAGAR, COLLEGE ROAD
 NASHIK

Owners :- **GOKHALE EDUCATION SOCIETY**

Signature :- _____ Signature :- _____

For Gokhale Edu. Society for M.J.K. design
 Date :- 23/10/2017 Scale :- NTS

Architects :-
MJK DESIGN
 architecture , interior design consultant
 1,Sangam park,chowk no-4,Govind nagar,
 nashik. ph: 2472127
 File Name :- WHITE/PROJ/GOKHALE-EDU/PHYSIOTHERAPY



TOTAL CARPET AREA FOR PHYSIOTHERAPY –

- 1] GROUND FLOOR CARPET AREA–1003.05 SQ.M./10796.83 SQ.FT.
- 2] FIRST FLOOR CARPET AREA –1114.83 SQ.M./12000.03 SQ.FT.
- 3] SECOND FLOOR CARPET AREA– 140.62 SQ.M./01513.63 SQ.FT. [AUDITORIUM COMMON FACILITY]
- 4] TERRACE FLOOR CARPET AREA– 65.86 SQ.M./00708.92 SQ.FT.

TOTAL 2324.36 SQ.M./25019.41 SQ.FT.

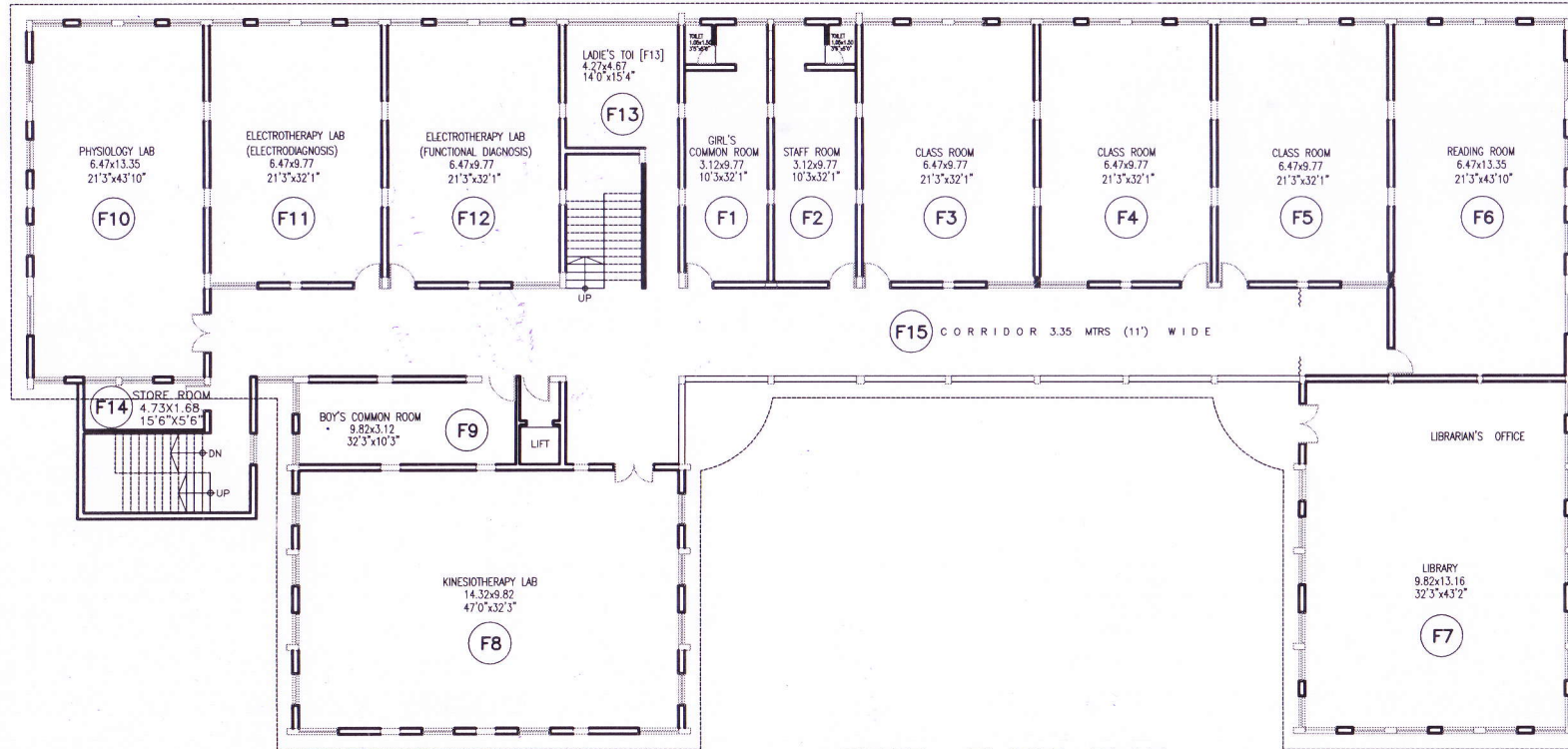

FIRST FLOOR PLAN

Drng. No.- DRG-2

PARTICULARS OF FIRST FLOOR

S.N.	ROOM NO	NAME OF THE ROOM	AREA IN M ²	AREA IN SQFT
1	F1	GIRL'S COMMON ROOM	30.48	328.09
2	F2	STAFF ROOM	30.48	328.09
3	F3	CLASS ROOM	63.21	680.39
4	F4	CLASS ROOM	63.21	680.39
5	F5	CLASS ROOM	63.21	680.39
6	F6	READING ROOM	86.37	929.69
7	F7	LIBRARY	129.23	1381.03
8	F8	KINESIOTHERAPY LAB	140.62	1513.63
9	F9	BOY'S COMMON ROOM	30.84	329.81
10	F10	PHYSIOLOGY LAB	86.37	929.69
11	F11	ELECTROTHERAPY AND ELECTRODIAGNOSIS	63.21	680.39
12	F12	ELECTROTHERAPY & FUNCTIONAL DIAGNOSIS	63.21	680.39
13	F13	WASH ROOM	19.94	214.63
14	F14	RECORD/STORE ROOM	08.14	087.62
15	F15	CORRIDOR/PASSAGE/STAIR	236.51	2545.79
TOTAL AREA ON FIRST FLOOR			1114.83	12000.03

Content :- FIRST FLOOR PLAN

Project :-
SIR DR. M.S. GOSAVI
 COLLEGE OF PHYSIOTHERAPY AND
 HEALTH CARE MANAGEMENT
 AT PRIN. T.A. KULKARNI VIDYANAGAR
 MSG CENTRE FOR EXCELLENCE
 KRISHI NAGAR, COLLEGE ROAD
 NASHIK

Owners :- **GOKHALE EDUCATION SOCIETY**

Signature :-

Signature :-

For Gokhale Edu. Society

for M.J.K. design

Date :- 23/10/2017

Scale :- NTS

Architects :-

MJK DESIGN

architecture , interior design consultant

1,Sangnel park,chowk no-4,Govind nagar,

nashik. ph. 2472127

File Name :- WHITE/PROJ/GOKHALE-EDU/PHYSIOTHERAPY

